



MINISTERO DELLE FINANZE  
DIREZIONE GENERALE DEL CATASTO E DEI SERVIZI TECNICI ERARIALI

MOD. B (Nuovo Catasto Edilizio Urbano)

# NUOVO CATASTO EDILIZIO URBANO

(R. DECRETO-LEGGE 19 APRILE 1930, N. 652)

Lire  
20

Pianimetria dell'immobile situato nel Comune di

Ditta

Allegata alla dichiarazione presentata all'Ufficio Tecnico Erariale di Milano

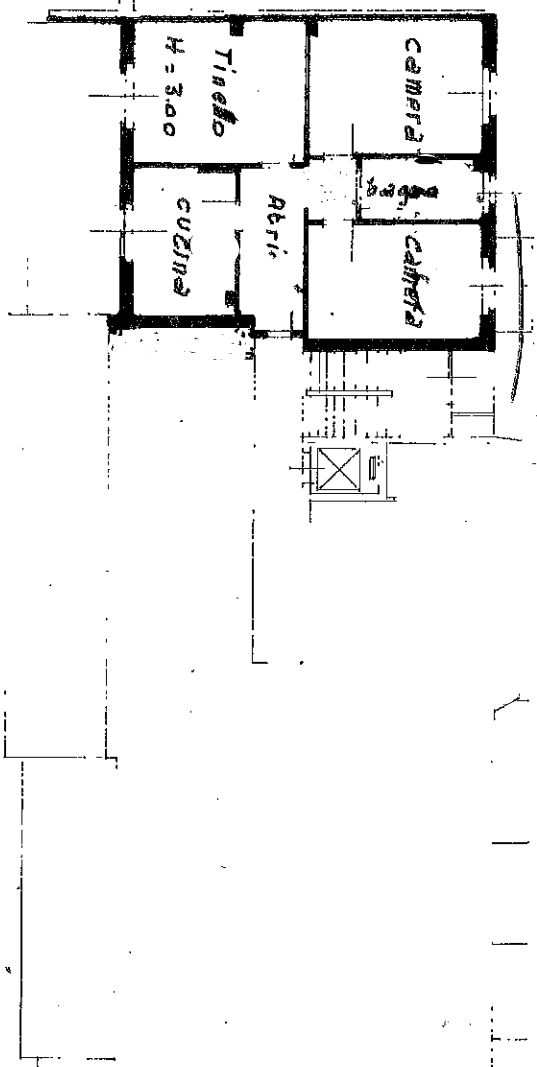

5° PIANO